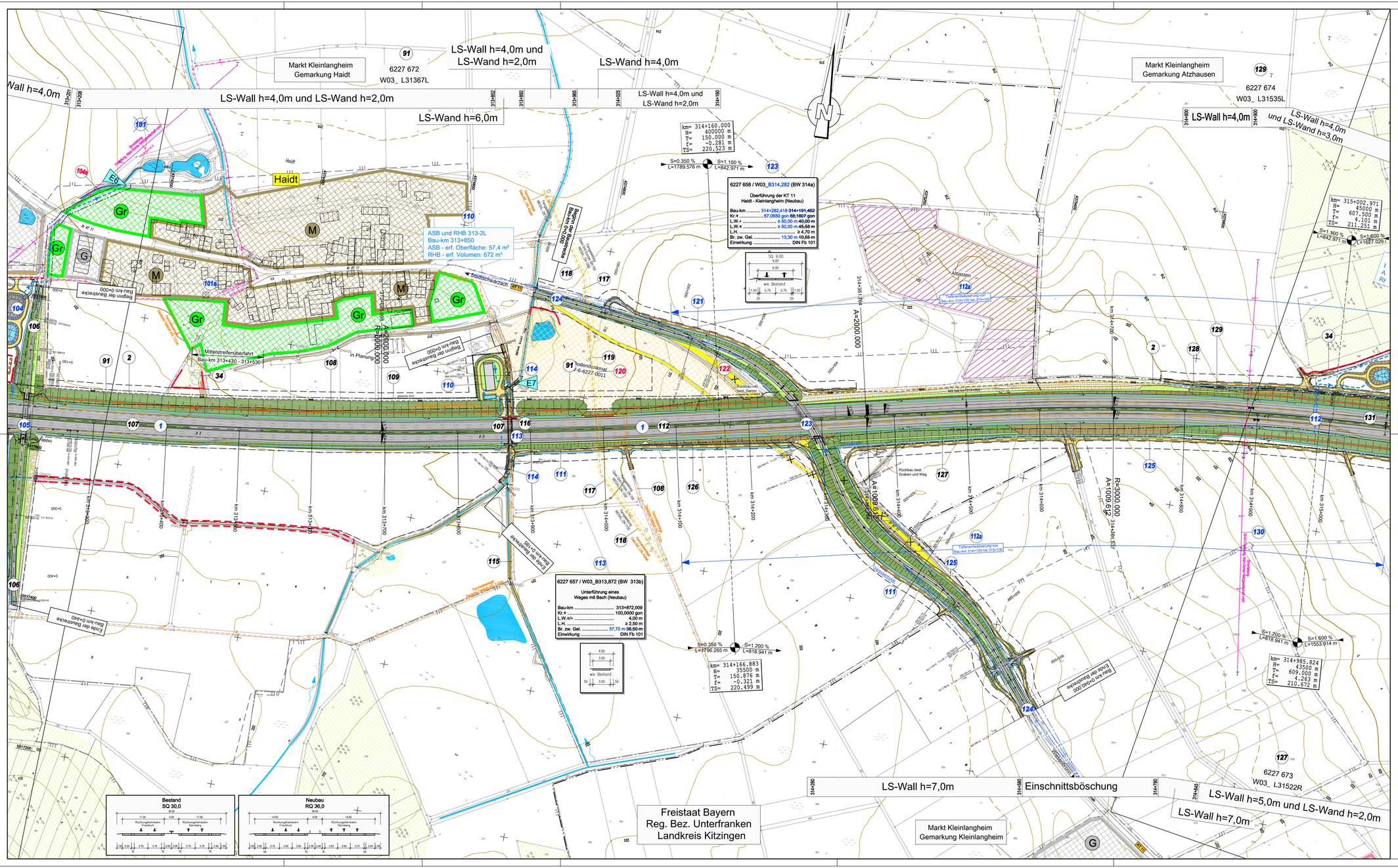
Markt Kleinlangheim
Gemarkung Haidt
6227 672
W03_ L31367L
LS-Wall h=4,0m und LS-Wand h=2,0m
LS-Wand h=4,0m
LS-Wand h=6,0m
LS-Wall h=4,0m und LS-Wand h=2,0m
Markt Kleinlangheim
Gemarkung Atzhausen
6227 674
W03_ L31535L
LS-Wall h=4,0m
LS-Wall h=4,0m und LS-Wand h=3,0m
Haidt
ASB und RHB 313-2L
Bau-km 313+850
ASB - erf. Oberfläche: 57,4 m²
RHB - erf. Volumen: 672 m³
6227 658 / W03_B314,282 (BW 314a)
Überführung der KT 11
Haidt - Kleinlangheim (Neubau)
Bau-km ..... 314+282,418 314+191,462
Kr.-k ..... 67,0650 gon 68,1607 gon
L.W.-l ..... ≥ 50,00 m 40,00 m
L.W.-r ..... ≥ 50,00 m 45,58 m
L.H. ..... ≥ 4,70 m
Br. zw. Gel. ..... 13,30 m 10,55 m
Einwirkung ..... DIN Fb 101
6227 657 / W03_B313,872 (BW 313b)
Unterführung eines
Weges mit Bach (Neubau)
Bau-km ..... 313+872,009
Kr.-k ..... 100,0000 gon
L.W.-l/-r ..... 4,00 m
L.H. ..... ≥ 2,50 m
Br. zw. Gel. ..... 37,70 m 35,50 m
Einwirkung ..... DIN Fb 101
Mittelstreifenüberfahrt
Bau-km 313+430 - 313+530
Straßenschwärzach
Begrenzung der Baustrecke
Bau-km 0+000
Bau-km 0+440
Bau-km 0+540
Bau-km 0+060
Bau-km 0+100
Bau-km 0+200
Bau-km 0+260
Bau-km 0+320
Bau-km 0+380
Bau-km 0+420
Bau-km 0+480
Bau-km 0+520
Bau-km 0+580
Bau-km 0+620
Bau-km 0+660
Bau-km 0+700
Bau-km 0+740
Bau-km 0+780
Bau-km 0+820
Bau-km 0+860
Bau-km 0+900
Bau-km 0+940
Bau-km 0+980
Bau-km 1+020
Bau-km 1+060
Bau-km 1+100
Bau-km 1+140
Bau-km 1+180
Bau-km 1+220
Bau-km 1+260
Bau-km 1+300
Bau-km 1+340
Bau-km 1+380
Bau-km 1+420
Bau-km 1+460
Bau-km 1+500
Bau-km 1+540
Bau-km 1+580
Bau-km 1+620
Bau-km 1+660
Bau-km 1+700
Bau-km 1+740
Bau-km 1+780
Bau-km